



英会話教室講師
【講師】山崎メラニーさん

お申込みに際しての注意事項

- ① 当協議会のホームページから直接お申し込みができます。
- ② PCをお持ちでない方は電話にてお申し込みを承ります。
当日申込書を頂きます。
- ③ 体調不良、発熱等の症状がある方は、当日のご来場をお控え願います。
- ④ マスクの着用は個人の判断とさせていただきますが、セミナー当日の感染症等の感染状況により、入場前にマスクの着用、手指の消毒をお願いすることがあります。

仕事で使えるおもてなしの英会話
インバウンド顧客が多い
事業所に役立ちます

令和7年度通年雇用促進支援事業 季節労働者向け 接客・接遇ビジネス英会話

外国人とコミュニケーションをとる為に
役に立つ英会話

- ① ニュージーランドと外国の生活習慣を知る
 - ① ニュージーランドの基本情報O×クイズ
 - ② 日本と外国の生活習慣の違い
 - ③ 外国人との接し方・コミュニケーション方法
- ② 初心者向け基本的なビジネス英会話を知る
 - ① ゴルフ場・観光施設
 - ② 飲食店・小売店
 - ③ 道案内
- ③ 質疑応答
- ④ 個別レッスン（15：30から）

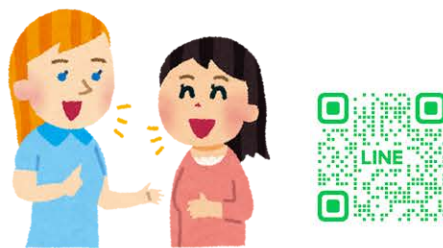

恵庭市通年雇用促進協議会
LINE公式アカウント

恵庭市通年雇用促進協議会のLINE公式アカウントを登録されますと、恵庭市通年雇用促進協議会から新着情報提供が受けられます。ぜひともご登録下さい

セミナー受講申込書

恵庭市経済部商工労働課内 恵庭市通年雇用促進協議会行き

FAX:0123(33)3137

えにわ通年雇用

検索

E-Mail: eniwa-kisetsu@amail.plala.or.jp

氏 名			
住 所			
(前)勤務先	勤務中	離職	
電話等連絡先	()	—	

■ このセミナー申込書で複数の事業申し込みができます。ご希望する事業の□に✓を入れて下さい

事業名	氏 名
1/15~16 おもてなしのギフトラッピング講習	<input type="checkbox"/>
1/15 季節労働者向け年金の基礎知識セミナー	<input type="checkbox"/>
1/29 フラワーアレンジメント講習	<input type="checkbox"/>
1/29 接客接遇ビジネス英会話	<input type="checkbox"/>
2/14 医療介護福祉事業合同企業就職説明会	<input type="checkbox"/>
3/5~6 ドローン活用セミナー/基礎トレーニング	<input type="checkbox"/>

締切: 令和8年1月23日(金)

アクセスマップ



パソコンやスマートフォン
で、お申し込みができます

協議会ホームページトップ画面にある「お申し込みフォーム」から入り、ご入力・送信して下さい。



厚生労働省委託 令和7年度通年雇用促進支援事業

通年雇用化支援講習事業



季節労働者向け 接客・接遇ビジネス英会話



英会話教室講師

講師 山崎 メラニーさん

Melanie Yamazaki

2026年

実施日

1/29 (木)

時間

13:30~15:30

場所

えにあす会議室 4

対象

季節労働者の方

仕事で使える
おもてなしの英会話
インバウンド顧客の
多い事業所に役立ちます



恵庭市通年雇用促進協議会
LINE公式アカウント



恵庭市通年雇用促進協議会ホームページお申込みフォームからお申込みができます(PC/スマホ)

〒061-1498 北海道恵庭市京町1番地 恵庭市経済部商工労働課内

恵庭市通年雇用促進協議会

TEL:0123-33-3131 (内線3334) FAX: 0123-33-3137

E-mail:eniwa-kisetsu@amail.plala.or.jp

お申込み方法は裏面をご覧ください

えにわ通年雇用

検索